Ausgabe Nr. 473 Do., 24. März 2005 Woche 12

Postentgelt bar bezahlt

grafikschrall Tel. 04822 7377 mail: info@upps.at www.der-postwurf.at

Fürstauer Bau

Frühlingszeit ist Bauzeit

Für fachliche Beratung stehen wir Ihnen persönlich zur Verfügung, und freuen uns auf Ihren geschätzten Auftrag.

Mit frischer Energie starten wir als "Ihr Partner am Bau"

Fürstauer Bau GmbH
9841 Winklern, Reintal 32

Tel: 04822-73 66-0
Mobil: 0664 442 47 24
E-Mail: office@fuerstauer.at
www.fuerstauer.at

PW

Sie wollen schnell und einfach Ihren Urlaub buchen?
.... dann besuchen Sie die Urlaubsplattform

upps ...und einfach urlaub

www.upps.at

ÖSTERREICH • DEUTSCHLAND • ITALIEN • SCHWEIZ
FRANKREICH • SPANIEN • TSCHECHIEN • SLOWAKEI

Landmaschinen EGGER

Egger Erwin

Obersteinwand 10
9832 Stall/Mölltal
Tel. 04823/580, Fax: 04823/580
Mobil: 0664/762 46 28

VORANKÜNDIGUNG

Neueröffnung

Agrar Shop mit Landmaschinen Ausstellung

am 9. und 10. April von 10 bis 18 Uhr
bei der IQ Tankstelle in Stall

Pizzeria Alfredo

9831 Flattach, Kleindorf 10, Tel. 04785/26425

Für unsere ersten 20 Gäste
unter 12 Jahren haben wir am
Ostersonntag, den 27. März 05
von 16 bis 19 Uhr
eine kleine

Osterüberraschung
versteckt.

Unsere Pizzahotline:
04785 26425

Wir wünschen allen Mölltalern
ein frohes Osterfest.

IMPRESSUM:

Herausgeber und Medieninhaber:
Bernhard Schrall, 9841 Winklern 37, Tel. 04822-7377,
Fax: 7426, e-mail: info@upps.at, www.der-postwurf.at

Erscheinungsweise:
Wöchentlich donnerstags von Heiligenblut bis Obervellach.
Frei an jeden Haushalt. Auflage 4.000 Stk.

Anzeigen-Annahmeschluß:
Freitag mittag, für die kommende Woche. Im Falle eines Feiertages verschiebt sich der Annahmeschluß auf Donnerstag.

Alle Rechte vorbehalten.
Kein Kopieren od. Nachdruck, auch nicht Auszugsweise! Nur mit Zustimmung des Herausgebers. Bei Nichtbeachtung werden Lizenzgebühren verrechnet.

Bezahlte Anzeigen:
Wir übernehmen keine Haftung für entstandenen Schaden durch illegale oder rechtswidrige Angebote. Weiters sind wir für den Inhalt privater Anzeigen nicht verantwortlich und **distanzieren uns ausdrücklich** von Beleidigungen, Angriffen u. Schädigung im Text erwähnter Personen, Firmen, Behörden usw.

Reklamation für telefonisch bestellte Anzeigen:
Bei Annahme wird der angesagte Text zur Kontrolle wiederholt. Spätere Fehler bei Adress- Telefon- und Textdaten können als Reklamation nicht anerkannt werden.
Bei schriftlich bestellten Anzeigen gilt das Schriftstück zur Kontrolle.
Bitte beachten Sie dies bei Ihrer Bestellung.

Nun ist Schluß mit dem Fasten, das muß gefeiert werden!

am Ostersonntag, den 27. März

im

Tanzlokal B106

Jedes Getränk nur **Euro 2,-**

und wenn das Blaulicht blinkt
Bacardi und Whisky Cola **Euro 1,-**

UNSER
LAGERHAUS
WINKLERN

Geschätzte Kundinnen und Kunden!

Mit großem Stolz dürfen wir bekannt geben, dass unser Betrieb in Winklern, zum ***erfolgreichsten Lagerhaus Kärntens*** *mit dem eigens dafür geschaffenen Lagerhaus Award 2004 ausgezeichnet wurde.*

Ich darf mich an dieser Stelle recht herzlich bei unseren treuen Kundinnen und Kunden aber auch bei meinen hervorragenden Mitarbeitern bedanken,

Fredi Unterdorfer
Geschäftsführung
LAGERHAUS WINKLERN

Einladung zu den

Frühjahrs Konzerten

der Trachtenkapelle Flattach

Freitag, 01. April u. Samstag, 02. April 05

Beginn jeweils 20 Uhr,
im Kulturhaus Flattach

Kapellmeister: Peter Vierbach Sprecher: Hans Laßnig-Walder

Eintritt: Erwachsene Euro 7,-
Schüler, Studenten Euro 5,- Kinder bis 15 Jahren frei

Kartenverlauf bei den MusikerInnen
der TK Flattach und im Cafe ICE.

Auf Ihren geschätzten Besuch freuen sich die Musikerinnen und Musiker der Trachtenkapelle Flattach.

DieKärntner SPARKASSE
RAIFFEISENBANK MITTLERES MÖLLTAL
Burgstaller Reisen
ICE
Pilsner Unterweger

Einladung zum BAUERNBALL

Ostersonntag 27. März 2005

Beginn 19.30 Uhr

im Dorfsaal Heiligenblut

Für einen lustigen Abend sorgen:

"Ein Almsommer im Fleißtal" - Kurzfilm - Beginn 19.30 Uhr
Die Heiligenbluter Schuhplattlergruppe
Die Sängerrunde Heiligenblut
Die Millionenshow mit Herrn Assinger - Einakter

Sprecher: ein EU-Bauer

Große Publikumstombola:

Neben anderen wertvollen Preisen ist unser heuriger Hauptpreis:

EIN HEIMKINO
im Wert von 1.500,- Euro

Für Stimmung und Tanz sorgen:

"Die jungen Mölltaler"

Eintritt 8,- Euro

Mit freundlicher Unterstützung der Raiffeisenbank Heiligenblut

Der
Bauernbund Großkirchheim
lädt ein zum

Kärntner Bauernbund

BAUERN BALL

Es spielen
für Sie:

Die Orig. Steirer

Ostersonntag,
27. März 05

Beginn 20.30 Uhr

im Nationalparkhaus
Alte Schmelz in Großkirchheim

Die "Mohardirndlen"
(erster Auftritt beim vorjährigen Bauernball)
werden auch heuer wieder ein paar flotte Schuhplattler aufführen.

Frühzeitiges Kommen lohnt sich:
Bis 21 Uhr erhält jeder Besucher einen Gutschein für ein GRATISGETRÄNK bei der Bauernbundbar.

Als humoristische Einlage gibt es eine BARBARA KARLICH SHOW mit dem Thema "Ich esse vegetarisch".

Wir laden Sie alle herzlich ein und freuen uns auf Ihren Besuch.

Eintritt: 7,- Euro

Einladung

zum Vortag

Jesus Christus ist auch heute noch der wahre Weg!

Dr. Arnold und Angelika Hebenstreit leben in Feldkirchen. Die sind seit 1992 verheiratet und haben 3 Kinder. Angelika erlebte vor 16 Jahren Gott in einer persönlichen Krise und übergab ihm ihr Leben. 3 Jahre später lernte sie ihren jetzigen Mann kennen. Zusammen erleben sie seither ein lebendiges Christentum, dass ihre Ehe und den Alltag grundlegend zum Positiven verändert hat. Ihr Lebensbericht ist eine Ermutigung, sich auch heute noch auf Jesus Christus einzulassen.

Sprecher:

Dr. Arnold & Angelika Hebenstreit

Wann?	**Freitag, 1. April 2005**
	Beginn 20 Uhr
Wo?	**Nationalparkhaus Großkirchheim**

Information: Wallner Hannes, Tel. 04825/473

Eintritt: freiwillige Spende

PICHLER's

INTERSPORT GROSSGLOCKNER

GESCHENK & Mode

Karwoche ist Sparwoche!

Super Winter-Abverkauf

von 23. bis 27. März 2005

Mittwoch	**-50%**
Donnerstag & Freitag	**-60%**
Samstag & Sonntag	**-70%**

Thaler · PEAK PERFORMANCE · LUISA CERANO · EIDER · SPYDER · Jones · H·I·S JEANS

Unsere Öffnungszeiten:
9.00 - 12.00 und 14.30 - 18.00

A-9844 Heiligenblut · Hof 6 · Tel: +43(0)4824 2256-146 · Fax: DW 158
Email: pichler.kg@pichlers.at · www.pichlers.at

RASENSEMINAR IM

LAGERHAUS OBERVELLACH

Freitag, den 1. April 2005, Beginn 9.30 Uhr

Rasenprobleme?

Erfüllen Sie sich Ihren Traum vom schönen Rasen - wir zeigen Ihnen wie!

- ✓ **Neuanlage**
- ✓ **Pflege und Düngung**
- ✓ **Ursachenbekämpfung bei Unkraut und Moos**

Der Rasenspezialist der Firma OSCORNA-Naturprodukte verrät Ihnen in Form eines Rasenseminars, wie Sie Ihren Rasen dicht, moosfrei, unkrautfrei und sattgrün bekommen.

Besuchen Sie unser Rasenseminar:

- ✓ Kleine Verlosung unter den Teilnehmern
- ✓ 10 % Rabatt auf OSCORNA-Naturprodukte (bis einschließlich 9. April)
- ✓ Kostenlose Teilnahme

Damit wir ausreichend Plätze bereitstellen können, bitten wir Sie um vorherige telefonische Anmeldung unter 04782/2271

Ihr starker Partner vom Fach!
UNSER LAGERHAUS WHG
9821 Obervellach 164

UNSER LAGERHAUS

Herzlichen Dank

für die POKAL- und SACHSPENDEN für den ASTNER TOURENLAUF.

ÖAV Sektion Großkirchheim, Heiligenblut und Mörtschach

Der Gemeinde Mörtschach mit dem geschäftsführenden Bürgermeister Manfred KRAMSER, Tankstelle PASSLER, Gast- und Kaufhaus KAPONIG, Gasthaus WALLNER.

Der Gemeinde Großkirchheim mit Bürgermeister Peter SUNTINGER, Hotel POST, Innenausbau PICHLER, Tischlerei GRANITZER mit Manfred KANZIAN, Tischlerei Richard SCHOBER, Döllacher Dorfwirtshaus " ZUM ORTNER" mit Elisabeth PLÖSSNIG, Gasthaus MARX, Gasthaus "ZUM FRONBOT", Gasthaus"GRADENWIRT", Camping ZIRKNITZER, Dachschindelerzeugung und Verlegung Stefan GRANIG, Gasthaus MÖLLWIRT, Friseursalon "LA BELLEZZA", Trachtengeschäft LACKNER, Bäckerei Josef SCHOBER, Nationalparkverwaltung GROSSKIRCHHEIM, Almgasthaus GLOCKNERBLICK, Gasthaus LESACHER, SAGRITZER Wirt's Almhüttl, Zeno LINDSBERGER - Firma Auto-Plus, Malerei Peter SUNTINGER, Schlosserei Michael EDLER, Kaufhaus GUGL, Kaufhaus KÜRBISCH, Sägewerk Franz GRANIG, KÄRNTNER LANDESVERSICHERUNG - Peter LINDNER, Jausenstation MOHARWIRT.

Der Gemeinde Heiligenblut mit Bürgermeister Josef SCHACHNER, Hotel KÄRNTNERHOF, Hotel GLOCKNERHOF, Hotel POST, Hotel KAISERVILLA, Pension HOIS, DORFSTÜBERL, Haarschneiderei Alexandra FLEISSNER, die CASA, s'LATERNDL, Schischule HEILIGENBLUT, Schischule GLOCKNER AKTIV, Tischlerei Josef LACKNER, Intersport PICHLER, Sport KERSCHE, Firma Elektro BARTH, KRÄUTERWANDSTÜBERL, WOLFGANG BAUER , KFZ-Werkstätte KRAMSER, Boschdienst LACKNER, Ferienhaus "THALBACH" Pension HOIS, Knopfmacher-stube PUCHER, die HARPFNSTUBN, Gast-haus SONNBLICK, Fa. GEO-Bau, Bäckerei LAGLER, Kaufhaus Ernst PICHLER, Trafik LACKNER, Schihütte SPATZLAMM, Schihütte TAUERNBERG.

Sport HERVIS und INTERSPORT X-Large in Lienz. Sporthaus KASTNER & ÖHLER und Zweirad MORE in Spittal an der Drau. OSNABRÜCKERHÜTTE im Maltatal.

Herzlichen Dank den Wirtsleuten vom SADNIGHAUS, sowie den freiwilligen Helfern.

Ein ganz besonderer Dank dem Nachbarn " Almgasthof PETRBRÜNDL " für das großzügige Entgegenkommen.

Der BERGRETTUNG WINKLERN für den Rettungsdienst und dem SV-Döllach für die Zeitnehmung.

Der Kräutergenuss aus den Alpen
Gurktaler Alpenkräuter
Raiffeisenbank Oberes Mölltal
INTERSPORT GROSSGLOCKNER

Einladung
zum
Frühjahrskonzert

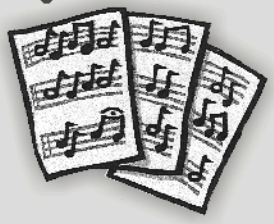

der Trachtenkapelle Stall

Am Sonntag, den 27. März 2005
um 20.00 Uhr
im Turnsaal der Volksschule Stall

Auf Euer Kommen freuen sich die Musiker/innen der Trachtenkapelle Stall!

MOBILE HUNDESCHULE

M-HS

Bezirk Spittal & Osttirol

0676/ 519 30 70

www.die-mobile-hundeschule.de

Kostenlose Schnupperstunde!

Wir beginnen da, wo andere aufhören!

Sozialisierung, Verhaltenstherapie,
Spiel und Spaß, Problembehandlung,
Junghunde und Welpen

Telefonische Terminvereinbarungen:
Montag bis Donnerstag von 18°°- 20°°
Freitag von 14°°- 20°°

Maschinen Steiner GmbH
9833 Rangersdorf
Tel.: 04823/357
Fax: 04823/357-57
email: info@maschinen-steiner.at
http://www.maschinen-steiner.at

Aktion Aktion

Wiesen-eggen

- leichtzügig
- dreiteilig, einklappbar
- zweiseitig verwendbar, für schärferes und milderes Eggen
- schwere Kombi-gusssterne
- sehr gute Bodenanpassung
- stabile Doppel-scharniere
- lange Lebensdauer
- Abschlussschiene zum Endverteilen und Glatt-streichen des Bodens
- zweifache Einebnungs-schiene am Dreipunkt-rahmen vorne

Preisbeispiel:

Arbeitsbreite:	3 m, 3reihig
Transportbreite:	1,75 m
Tiefe:	1,68 m
Gewicht:	260 kg

mechanisch, Gussstern kombiniert (scharf-stumpf)

Sonderpreise ab € 666,-- inkl. Mwst.

Wir haben auch Wieseneggen mit bis zu 6 m Arbeitsbreite und hydraulischer Klappvorrichtung auf Lager.

Gebrauchtmaschinen

1 Same Silver 110 A
1 Same Silver 100 A, 6 Zyl. FL + FZ
1 Same Dorado 86 A
2 Same Centurion 75 A
1 Same Dorado 75 A
1 Same Argon 50 A
1 Same Falken 50 A
1 Same Minitaurus 60
1 Steyr 9105 FH + FZ
1 Steyr 948 A
1 Steyr 8070
2 Steyr 188
1 Steyr 540 Allrad
1 Miststreuer Fuhrmann, 6,5t, 4 stehende Walzen, hydr. Kratzboden, Bereifung 325/65 R 18
1 Lindner 420 SA
1 Warchalowski WT 20
1 Reform Muli 33
1 Lindner Muli 3500
1 Reform 3003 S
1 Reform 2002
1 Rasant 1703
2 Forstanhänger
1 Kipper 3,5 t
1 Seilwinde, 6 t, hydr.
3 V & N Jet 3
2 V & N Jet 2
2 Brielmaier-Motormäher, 2 m
2 Reform-Heuraupen
3 Wieseneggen
5 Motormäher

4-Takt-Motoren für Motormäher, Heuraupen usw.
9 PS mit € 692,-- und
13 PS mit € 790,-- inkl. Mwst.

Kreiselheuer, Schwader, Mähwerke und vieles mehr...

Zurrgurt
8 m, 2 to Spannkraft
Aktionspreis € 10,-- pro Stk. inkl. Mwst.

Ihr Vorteil - unsere Stärke:
Alles bei uns Gekaufte wird auch bei uns repariert!

Hochzeitvorbereitungen bringen neben der Freude über das bevorstehende Fest natürlich auch eine Menge Stress und Aufregung mit sich.
Aber wenn man rechtzeitig und sorgfältig alles plant, gelingt Ihr Start in ein gemeinsames Leben sicherlich ausgezeichnet.

Alles, was Sie für Ihre Hochzeit brauche, finden Sie auf den folgenden Seiten.

Für den schönsten Tag in Ihrem Leben:
Ihre Hochzeitsfrisur vom

FRISÖRSALON Elvira fashion & friends

Sprechen Sie mit uns wir beraten Sie gerne, denn Ihr Friseur macht Sie rundherum schön!

Telefon: 04822 242

Jetzt neu:
Für die gesunde Bräune unser neues SOLARIUM !

Hochzeit 2005

Das studioBRAUT an der Draupromenade 6 in Villach ist Kärntens einziges Fachgeschäft für Braut&Bräutigam und gehört zu den renommiertesten Hochzeitshäuser in Österreich.
Brautpaare aus ganz Kärnten, Oberitalien und Osttirol sind von der Qualität des studioBRAUT überzeugt und kleiden sich für den schönsten Tag in Villach ein.

Wir führen die neuesten Kollektionen der führenden Marken wie PRONOVIAS, Rembo Styling, Sincerity, Kleemeier, Lohrengel, Mathyro, Ladybird uvm. für die Braut. Elsa Derler vom studioBRAUT zu den Trends: „Im heurigen Jahr sind Naturtöne neben dem klassischen weiss sehr beliebt-von Naturweiß über Champagner bis Gold. Für Bräute, die Farbe zeigen wollen, bieten sich ein Mix aus Weiß mit Bordeaux oder nur Bordeaux an." Bei den Accessoires glizert und glänzt es, Strass, Glasperlen und Swarovski-Kristalle zieren den zierlichen Kopfschmuck vom Diatem bis zum kleinen Anstecker.

Beim perfekten Look für den Bräutigam dominieren Erdtöne in Sand- oder Beigevariationen. Lust auf Streifen? Auch die sind natürlich 2005 erlaubt. Für den großen Auftrit des Bräutigams garantiert der klassische schöne schwarze Anzug. Die neuesten Modelle von Vilvorst, Masterhand, Pal Zileri und JOOP! warten auf den Gentleman. Kompetenz, langjährige Erfahrung, bestes Fachpersonal für Damen und Herren und ein eigenes Atelier geben Sicherheit bei der Erstellung jeder Hochzeits-und Abendgarderobe.

Braut & Bräutigam hat die Möglichkeit in getrennten Geschäften in aller Ruhe „ihr" Traumkleid und „seinen" Traum-Hochzeitsanzug zu finden und perfekt auf das Hochzeitspaar abstimmen zu lassen.

Kommen Sie schon jetzt und sichern sie sich Ihr Traumkleid und Hochzeitsanzug für 2005 im studioBRAUT.

Um Terminanmeldung wird gebeten.
Tel. 04242-24410
Mo-Fr 9-12.30 und 13.30 bis 17 Uhr, Sa 9-12
www.studiobraut.com
shop@studiobraut.com

Von Kopf bis Fuß auf Hochzeit eingestellt!

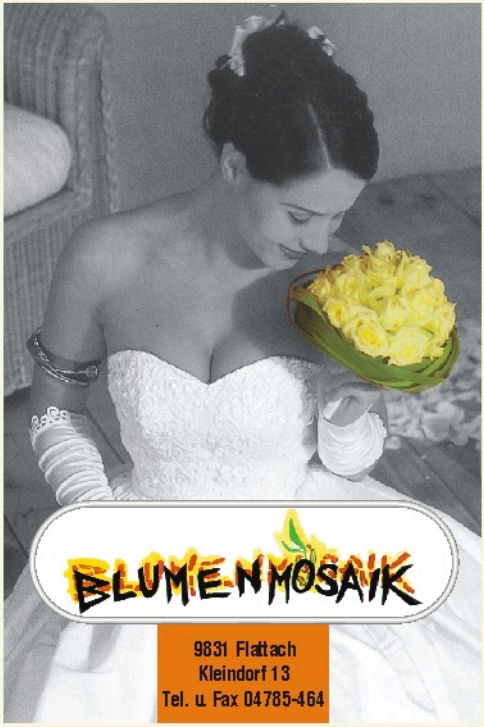

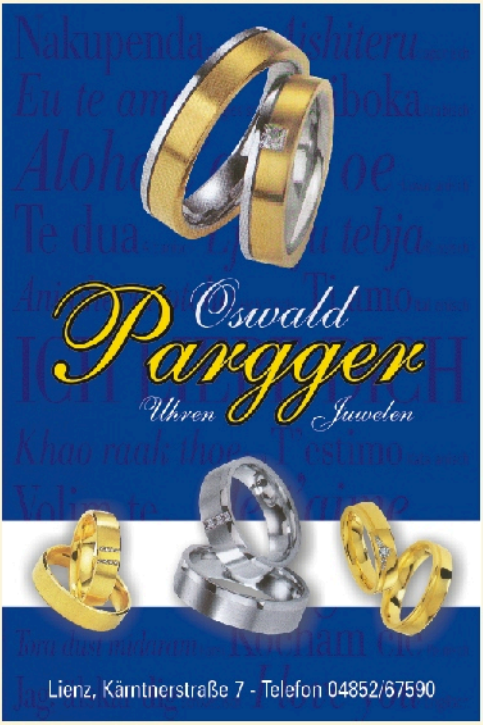

HOTEL
PACHER
★ ★ ★
9821 Obervellach • Hauptplatz 64 • Tel: 04782-2259-0

Hotel
Alpenhof
OBERVELLACH
Hauptplatz 16, 9821 Obervellach, Tel. 04782/22 19

Gerne bereiten wir Ihre
Hochzeitsfeierlichkeiten
für Sie vor.

HERKULESHOF
AM DANIELSBERG
9815 Kolbnitz, Tel.: 0 47 83 / 22 88, Fax: 0 47 83 / 30 02
e-mail: info @herkuleshof.com, www.herkuleshof.com

Im Geschenkeshop

TITANIC

findet Ihr viele tolle Geschenke und Deko-Artikel !!!

9841 Winklern 202, Top 3
Tel. 04822/20608

HEWA FENSTER

HEWA-Produkte garantieren Vielfalt, Qualität & Wohnkomfort

Frühjahrsaktion 2005

Diskontpreise durch Direktvermarktung bzw. Eigenproduktion

- Fenster - Portale & Zubehör
- Riesenauswahl bei Innen- & Haustüren
- Wintergartensysteme
- Garagentore - Sectionaltore
- Und vieles mehr...

Individuelle Lösungen für Neubau und Renovierung! Kostenlose Beratung - persönliche Gestaltungsmöglichkeiten

Ihre HEWA-Generalvertretung:
Reinhard Franyi - 9831 Flattach - 9841 Winklern
Tel: 0 676 - 52 89 414 Fax: 04785 - 235

Finanzierung - Steuerbegünstigungen - Förderungsmöglichkeiten Beratung & Abwicklung im Haus!

"Lass die Sonne in Dein Heim ..."

ACRYLMALKURS

Bilder malen mit Acrylfarben auf Keilrahmen in Verbindung mit Serviettentechnik

Hilfreiche Tipps und Tricks zum Erlernen und Gestalten von Acrylbildern auf Keilrahmen mit verschiedenen Techniken, wie z.B. Serviettentechnik, einarbeiten und verzieren von Styropormotiven und 3D-Paste...

WO: Armin's Paperworld

Wann: Samstag, 2. April 2005

Zeit: 3 Termine – 09.00 – 11.00
12.00 – 14.00
15.00 – 17.00

Kurskosten: € 11,- + Materialkosten

Anmeldeschluss: Mittwoch, 30. März

"Der Osterhase kauft Schultaschen in Armin's Paperworld"

AUTO plus

Autoteilemarkt
Kfz Werkstätte

Servicepartner

Zeno Lindsberger,
Gewerbegebiet, Reintal 34, 9841 Winklern,
Tel. 04822/7356, Fax: 04822/7357

Der GROSSE Vergleich
HP Reifendienst - Auto Plus

Continental Sport Con. 2 205/55/16 W
Euro 128,- bei HP Reifendienst / Spittal Dr.
Euro 109,- bei Auto Plus

Good Year Excellence 225/45R17Y
Euro 149,- bei HP Reifendienst / Spittal Dr.
Euro 138,- bei Auto Plus

Uniroyal Rallye 550 195/60R15H
Euro 79,- bei HP Reifendienst / Spittal Dr.
Euro 69,80 bei Auto Plus

Continental Premium Cont. 195/65R15V
Euro 95,- bei HP Reifendienst / Spittal Dr.
Euro 76,80 bei Auto Plus

AUTO plus SONDERAKTIONEN
Markenreifen aus der Gruppe Continental

205/55R16	nur	**Euro 74,60**
225/45R17	nur	**Euro 97,50**
195/60R15	nur	**Euro 53,80**
195/65R15	nur	**Euro 48,70**
195/50R15	nur	**Euro 42,30**
175/65R14	nur	**Euro 38,60**

Pickerl § 57a bei uns nur Euro 24,90
Unsere Aktionen finden Sie auch im Internet unter
www.autoplus-bestpreis.com

Wohnhausbrand der Familie Angermann in Witschdorf

Ich möchte mich auf diesem Wege einmal bei allen, die uns in dieser schweren Phase nach dem Brand hilfreich zur Seite gestanden sind, herzlich bedanken.
Sei es für die Spendenaktion " Mölltaler helfen Mölltaler" oder für die Spenden, die persönlich abgegeben wurden, für die Sachspenden, Reinigung von Geschirr und Kleidung, für die Hilfe beim Aufräumen und für die, zum Wiederaufbau notwendigen, angebotenen Schichtleistungen.

Am 31.01.2005 ist das Wohnhaus abgebrannt und am Abend steht man da - ohne Hausschuhe, ohne Zahnbürste, ohne Wecker, einfach ohne die alltäglichen Dinge, die sonst so selbstverständlich sind.

Zum Glück war das Wohnungsproblem gleich gelöst - Dank meiner Cousine Eva Fercher und Familie Anita und Wilfried Golger. Die Welle der Hilfsbereitschaft ist einfach gewaltig, und von dieser wird man in so einer Extremsituation getragen.

Einen herzlichen Dank auch an alle Feuerwehren, die im Einsatz waren und ihr möglichstes getan haben, um unser Wohnhaus zu retten - leider war das nicht mehr möglich. Auch allen, die zur Versorgung der Feuerwehrmänner mit Jause und Tee den ganzen Tag über beigetragen haben, ein herzliches "Vergelt's Gott".

Abschließend will ich noch ein paar Zeilen in Bezug auf die Versicherung schreiben. Mir wurden einige Dinge angelastet, die ich laut Kärntner Bauordnung nicht eingehalten habe, und so waren zwei harte Verhandlungen mit der Versicherung notwendig. Das erzielte Ergebnis ermöglicht uns, mit Hilfe der erhaltenen Spenden, unter Inanspruchnahme der angebotenen Schichtleistungen und unserer Eigenleistungen, wieder ein Wohnhaus derselben Größe aufzubauen.

Ich möchte auch Herrn Anton Beer für seinen persönlichen Einsatz im Zuge der Schadensabrechnung ein großes Dankeschön aussprechen.

Helmut Angermann mit Familie

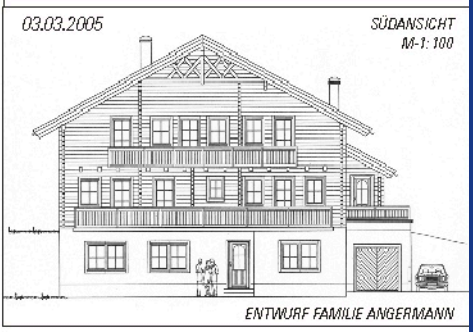

ENTWURF FAMILIE ANGERMANN

La Bellezza

Ihr Haarstudio

Haarstudio La Bellezza
Döllach 51, 9843 Großkirchheim
Tel. 04825/241, mail: la.bellezza@aon.at

Öffnungszeiten:
Dienstag - Freitag von 8.30 bis 18.30 Uhr
Samstag von 8.00 bis 14.00 Uhr

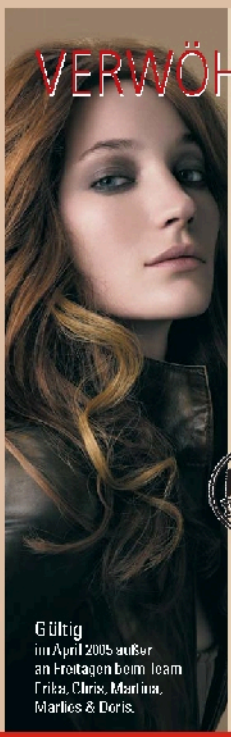

VERWÖHNWOCHEN

Beratung, Waschen, Schneiden, Föhnen
PLUS Farbe oder Tönung oder Strähnen oder Volumen
PLUS Haarbad & Entspannungsmassage
PLUS Tiefenreinigung & Aufbaukur mit Wellness-massage

ALL INCLUSIVE

Sie bezahlen nur einen Preis!

nur **59,-€**

Gültig
im April 2005 außer an Freitagen beim Team Erika, Chris, Martina, Marlies & Doris.

La Bellezza

RF-KIES

Roland Fresser

Lainach 103, 9833 Rangersdorf, Telefon (04822) 388, FAX 3884

gebrochener Frostkoffer, Wegschotter, Betonschotter, Sand, diverse Kiese, Steine für Natursteinmauern

Schottergrube in Lainach, Steinbruch in Stranach, Gem. Mörtschach
Erdbau Schotter Transporte
Natursteinmauern Steine Aushubarbeiten Wegbau
Mobile Schotterbrechanlage

Der Vergleich lohnt sich! Rufen Sie uns an:
0664 420 8354 oder Mail: rfkies@happynet.at
NEU! 0676 4072794 Thaler Manfred (Außendienst)
Wir machen Ihnen gerne ein Angebot!

Gesund und Vital leben mit Produkten der
Aloe Vera Pflanze
0664 5858246 oder gesundundvital@sms.at www.flp-europe.com/gesund-und-vital

Der Sommer ist da !!!

…bei uns scheint immer die Sonne!
In unserem neuen Solarium:

Profitieren Sie von den Vorteilen des Solariums:

- Fitness und Wohlbefinden
- Attraktive Bräune
- Natürlicher Sonnenschutz vor Urlaubsreisen
- Verlängerung der Urlaubsbräune
- Besonnung unabhängig vom Wetter
- Exakte Besonnungsdosis

Öffnungszeiten:
Dienstag bis Freitag: 08.00 Uhr bis 18.30 Uhr
Samstag : 08.00 Uhr bis 15.00 Uhr

Das Team vom FRISÖRSALON Elvira berät Sie gerne!!!

Tel: 04822 242 www.salon-elvira.at.tt

Fühlen Sie die wohltuende Wärme auf Ihrer Haut,
vergessen Sie den Alltag
und schalten Sie für ein paar Minuten ab.

Die explodierenden Ölpreise setzen sich fort.

2010 wird ein Barrel Erdöl zwischen 90 und 100 Dollar kosten, 2005 liegt der Preis bei 50 Dollar!

Ursachen für explodierende Erdölpreise:

Boomende Nachfrage insbesondere aus dem Wirtschaftsraum ASIA, China, USA

Nicht planbare, aber schmerzliche Erdölförderungseinbrüche

Kapazitätsengpässe der Raffinerien

Häufigere und intensivere Umweltkatastrophen

Die beschriebene dramatische Entwicklung, nämlich das weitere Explodieren der Erdölpreise, wird insbesondere in der EU und in den USA den wirtschaftlichen und öffentlichen Druck stärken. Das Ziel ist, sich aktiv aus der Erdölabhängigkeit abzukoppeln.

Informationen aus dem 5. Wirtschaftsbestseller von Christian Hehenberger "Den Gestaltern gehört die Zukunft".

Gewinner sind alle Fernwärmekunden, Sie können gelassen dieser 100%igen Erdölpreissteigerung entgegensehen.
Die **Fürstauer Energie** GmbH bietet Interessenten in Winklern, Heiligenblut und am Iselsberg die Möglichkeit eines Fernwärmeanschlusses.

Gerne erstellen wir ein Angebot und informieren über Förderungszuschüsse des Landes.

Frohe Ostern

Fürstauer Energie GmbH

Fürstauer Energie

Liefert wohlige Wärme mit 15jähriger Preisgarantie

Fürstauer Energie GmbH
9841 Winklern, Reintal 32
Tel: 04822/7366-0
Mobil: 0664/5021970
E-Mail: office@fuerstauer.at
www.fuerstauer.at

Danksagung

Tief berührt über die große Anteilnahme,
die uns beim Heimgang unserer lieben

MARIANNE UNTERRAINER

entgegengebracht wurde, möchten wir
Uns bei allen bedanken, die durch ihre
Gebete, tröstenden Worte, Beileidswünsche
und Kerzenspenden ihre Verbundenheit mit
unserer Familie bekundeten.

Besonderer Dank gilt

Herrn Pfarrer Pichhorner, den Sängern
und den Bläsern, den Grabmachern,
Trägern und der Vorbeterin.

Die Angehörigen

NUR MIT DEM HERZEN SIEHT MAN GUT

Tief berührt über die große
Anteilnahme, die uns beim
Heimgang unseres lieben Lucas
entgegengebracht wurde, ist es
uns ein herzliches Bedürfnis allen
zu danken, die durch ihr Gebet,
ihre Hilfe, tröstenden Worte,
Kerzen- oder Blumenspenden
ihre Verbundeheit mit unserem
kleinen Lucas zeigten.

Familie Stadlober

Ein Aufrichtiges Vergelt's Gott

Für die große Anteilnahme, für jedes tröstende Wort, für alle Zeichen der Verbundenheit, die uns anlässlich des Heimganges unserer lieben Mutter, Schwiegermutter, Großmutter, Urgroßmutter, Ur-Urgroßmutter, Tante, Cousine und Patin, Frau

Katharina Zirknitzer
Schobermutter am Rettenbach
* 7.7.1914 + 8.3.2005

entgegengebracht wurde.

Unser besonderer Dank gilt:

Hausarzt Dr. Eder für die medizinische Betreuung
den Ärzten, dem Krankenpflegepersonal des BKA Lienz
dem roten Kreuz, Ortsstelle Winklern
der Enkelin Annemarie für die fürsorgliche Mithilfe
Pfarrer Mag. Michael Lercher und den Ministranten, für
die würdevolle Gestaltung des Begräbnisgottesdienstes,
den Vorbetern Franz Zlöbl und Elma Hecke Herm Walter
Kühr und den Kreuzträgern,
Frau Mathilde Egger,
der Bestattung Pacher,
den Sängern des Gemeindechores Burgstall,
dem Frauenquartett Winklern, der Abordnung der
Trachtengruppe Winklern, allen Verwandte, Nachbarn,
Freunden und Bekannten allen Betern an der Bahre,
allen Spendern von Kränzen, Blumen und Kerzen sowie
allen aus Nah und Fern die unsere liebe Mutter zur
letzten Ruhe geleitet haben

Winklern, im März 2005 Die Trauerfamilien

Gemeinde Rangersdorf

Ausschreibung der Verpachtung des Kiosk im Natur- und Erlebnispark Mitterling

Die Gemeinde Rangersdorf schreibt die Verpachtung des neu errichteten Kiosk im Sporthaus des Natur- und Erlebnisparkes Mitterling aus und ersucht um Pachtangebote.

Beschreibung des Objektes:
Der Natur- und Erlebnispark Mitterling beinhaltet folgende öffentliche Einrichtungen:

- *Fußballplatz*
- *Trainingsplatz*
- *Bewerbsplatz für Feuerwehrturniere*
- *Teichanlage rd. 2.800 m² Wasserfläche mit schöner Liegewiese*
- *Verbindungsbrücke in die Lamnitz zum Glockner-Radweg R8*
- *großer Parkplatz.*

Pachtgegenstand ist *Kiosk (Wintergarten)* *bestehend aus:*

- *Wintergarten (55,80 m² Nutzfläche) mit eingebauter Theke*
- *Küchenraum und Raum für Depot mit ja ca. 12 m² Nutzfläche*

Pachtbeginn: ab 01. Mai möglich, - kein Winterbetrieb

Pachtdauer: Nach Vereinbarung jedoch 2005 als Probejahr

Allgemeines: Nach Voranmeldung kann das Objekt auch besichtigt werden, Lokalverpachtung auch möbliert möglich.
Terminkoordination im Gemeindeamt: 04823 / 255.

Die Frist zur Besichtigung des Objektes und **zur Abgabe des Pachtangebotes** endet am **Freitag** den **05. April 16:00 Uhr**

Für die Gemeinde Rangersdorf:
Der Bürgermeister:
Franz Zlöbl

Eierspannen
OSTERSONNTAG
27. März Beginn: 13.00 Uhr
beim Liefertwirt am Lobersberg

Vortrag
Die Wechseljahre - und was kommt danach?
mit Herrn Dr. Clemens Aichner
Facharzt für Gynäkologie und Geburtshilfe aus Lienz

am Donnerstag, den 31. März 2005, 20 Uhr im Hotel Post in Winklern

Alle interessierten Frauen sind herzlich eingeladen.
Auf Ihr Kommen freut sich die BR Oberdorfer Katharina.

3. Notrufball
der Ortsrettungsstelle Obervellach
am Samstag, dem 2. April
Beginn 20.30 Uhr im Kultursaal Obervellach

Es unterhalten Sie: Die Mölly`s, ab 22 Uhr Disco

Zur bestandenen KFZ Mechaniker Lehrabschluß-prüfung gratulieren Dir Papa, Mama, Markus und Manuela.

Suchen noch für lange Sommersaison Kellnerin, Koch(in) und Pflichtpraktikanten. Wir bieten familiäres Betriebsklima, geregelte Arbeitszeit und leistungsgerechte Bezahlung. Wir freuen uns auf Euren Anruf unter 0664 / 5884058.

Suche geringfügige, leichte Tätigkeit im Raum Oberes Mölltal, zB leichte Putzarbeiten, Kontroll-, Sortierarbeiten, usw.
Tel. 0676/73 99 094 von 8 bis 20 Uhr.

SNOWBOARD ZU VERKAUFEN! Neuwertig (1 x benützt). Marke Duotone, Farbe hellblau inkl. Bindung und Boots (Gr. 43) VP Euro 600,-
Tel. 0676/61 31 498

Vergebe drei **junge Hunde.**
Tel. 04825/596

Es starten neue
Tanzkurse
in
Winklern
ab So. 3. April 05

- Discofoxkurs Stufe 1
- Discofoxkurs Stufe 2
- Anfängerkurs
- Hochzeitskurs

Für Jugendliche, Singles und Paare
Weitere Kurse starten ab 8. April in Lienz

Anmeldung
04823 - 20041
0650 - 63 39 745

Auf zum Tanzen!

Ruf doch einfach an!

Tanzschule
Weichselbraun
www.tanzschule-weichselbraun.at

Frische Forellen

.... einfach telefonisch
bestellen, bei
Fam. Schrall,
in Mörtschach

Telefon:
0699 11221895

PW

Der nächste Postwurf
ist am 7. April
in deinem Briefkasten...